知財ライセンス×生成AI：日米の現在地と2030年へのロードマップ

破壊的なインパクトとグローバルの現状

契約レビュー時間を 最大90%削減

生成AIの導入により、従来人間が膨大な時間をかけていた契約チェックが劇的に効率化されています。

法律分野のハルシネーション率は 17〜34%

トップクラスのAIツールであっても、存在しない判例やロイヤリティ規定を捏造するリスクが依然として存在します。

数字で見る日米の構造的格差

	米国 (USA)	日本 (JAPAN)
民間AI投資額(2024)	1,091億ドル	約9.3億ドル (約1/117)
ライセンス特化ツール	多数 (Harvey, Luminance等)	発展途上 (汎用ツールが主)
自律型契約交渉	実用化済み (Luminance等)	未実現 (開発段階)
法律事務所の導入率	Am Law 100の50%以上	大手事務所でも試験的段階
AI人材の需要	専門パイプラインが確立	2040年に226万人不足予測

知財ライセンスを革新する主要プレイヤー

Harvey AI (知財専用ワークフロー)

特許ライセンスの簡単、排他性、時間制限、ロイヤリティ規定を事務所の先例に基づき自動構築します。

Luminance (自律型契約交渉)

英国発の自律型契約の書面から相手方の変更への対応まで、人間を介さずAIが法務で交渉を実践させます。

PatSnap / IPlytics (データ駆動型分析)

2億件超の特許データから、標準必須特許（SEP）の必須性をスコアリングし、FRAND交渉を有利に進めます。

未来の役割：オーケストレーターへの進化

人間は「作成者」から「指揮者」へ

今後の業務で求められるのは、AIに合計を指示し、出力を検証し、最終的な戦略判断を下す能力です。

業務の3層構造

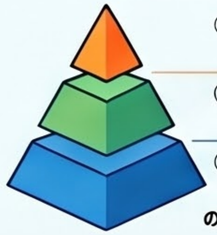

④高度判断業務（人間主導）

②ハイブリッド業務（AI作成・人間検証）

①定型業務（完全自動化）

の使い分けが鍵となります。

「副操縦士」から「自律型エージェント」へ

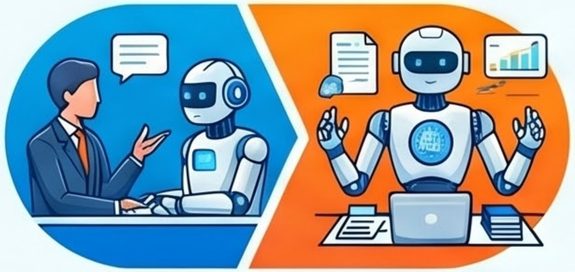

2024　　**2025年終点**

2025年はAIが人間の指示を待つだけでなく、目標に向かって交渉や調査を完結させる「AIエージェント」の転換点となりました。

日本が直面する3つの重要ギャップ

日本法特化型の専用ツールの不在

日本の特許法や商慣習の細部にまで対応した「使い勝手が良い」AIが不足しています。

データインフラの分断

判例、特許、ライセンス条件のデータが整理されていないため、AIの学習や検証を困難にしています。

クロスボーダー交渉での不利

AIで生成した戦略提案に対し、英米企業の日本支部は標準の非対称性から不利な条件を呑まされるリスクがあります。

2030年への戦略的ロードマップ

2026年：ガイドライン策定とデータ設計

日本弁護士会等の設計に基づき、高度管理や検証ルールを含む標準ガイドラインを整備します。

2028年：特許ライセンス特化型AIの商用化

官民連携により、日本法に準拠した専用プラットフォームをリリースし、5,000名規模の専門人材を育成します。

2030年：自律型ライセンス交渉の実用化

企業知財部門でAIエージェントが交渉の主導を使い、業務時間の50%以上減を目指します。